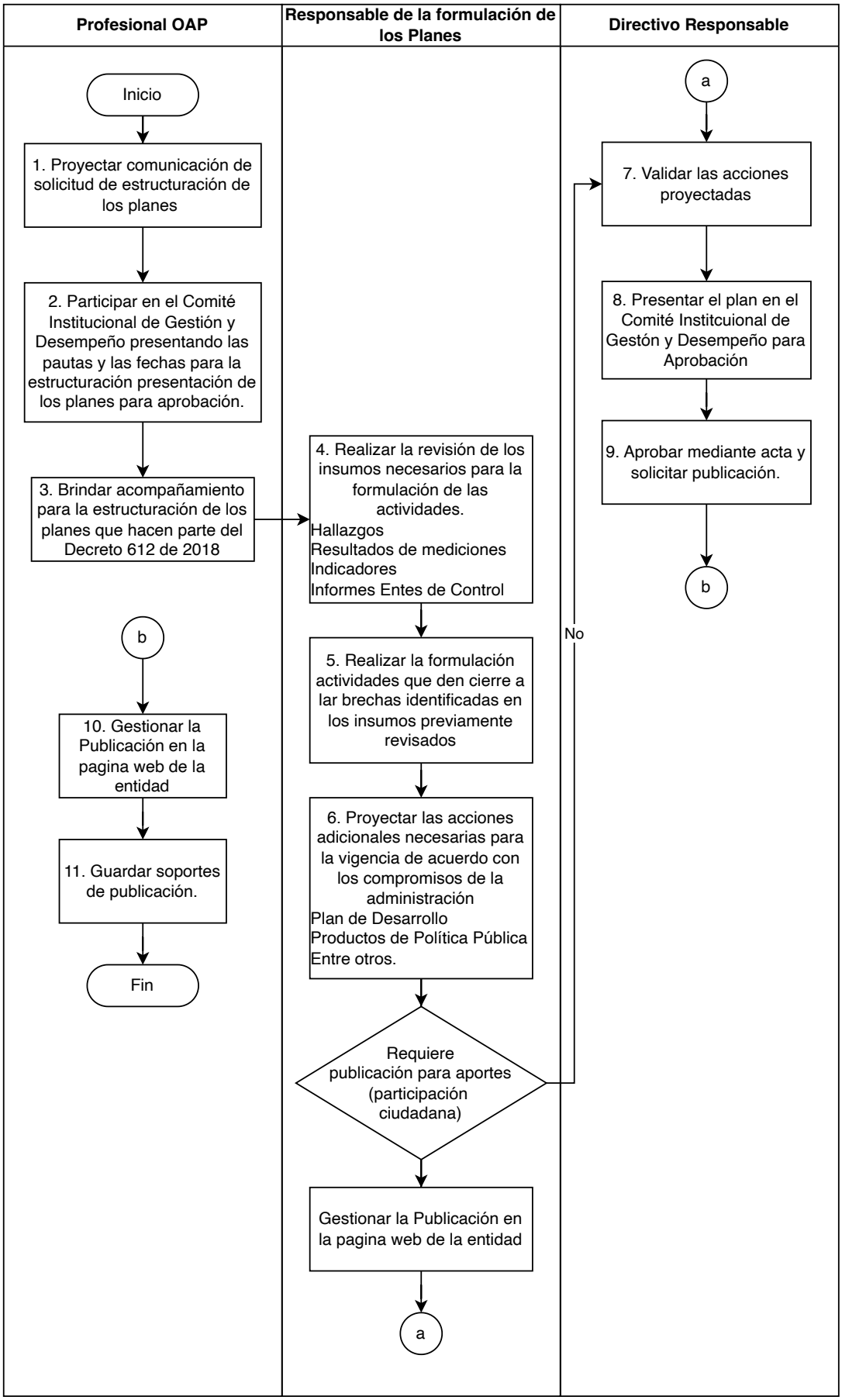
Profesional OAP
Responsable de la formulación de los Planes
Directivo Responsable
Inicio
1. Proyectar comunicación de solicitud de estructuración de los planes
2. Participar en el Comité Institucional de Gestión y Desempeño presentando las pautas y las fechas para la estructuración presentación de los planes para aprobación.
3. Brindar acompañamiento para la estructuración de los planes que hacen parte del Decreto 612 de 2018
4. Realizar la revisión de los insumos necesarios para la formulación de las actividades.
Hallazgos
Resultados de mediciones
Indicadores
Informes Entes de Control
5. Realizar la formulación actividades que den cierre a lar brechas identificadas en los insumos previamente revisados
6. Proyectar las acciones adicionales necesarias para la vigencia de acuerdo con los compromisos de la administración
Plan de Desarrollo
Productos de Política Pública
Entre otros.
Requiere publicación para aportes (participación ciudadana)
No
Gestionar la Publicación en la pagina web de la entidad
a
a
7. Validar las acciones proyectadas
8. Presentar el plan en el Comité Institcuional de Gestón y Desempeño para Aprobación
9. Aprobar mediante acta y solicitar publicación.
b
b
10. Gestionar la Publicación en la pagina web de la entidad
11. Guardar soportes de publicación.
Fin